

GUÍA DE VOTO PARA NUEVOS CIUDADANOS

¿QUIERE VOTAR?



1 INSCRÍBASE PARA VOTAR



© BUSQUE UNA TARJETA EN: The Election Center (701 W. Ormsby Ave suite 301)



ENVÍELA POR CORREO A:
State Board of Elections
140 Walnut St
Frankfort, KY 40601

2 REVISE SU CORREO

Voter Registration Notice

Dear Voter:

Your application to register to vote has been received and a polling place and precinct information.

Precinct Code: **XXX**

Precinct Name: **PRECINCT XXX XX DISTRICT**



FECHAS A CONOCER

11 de octubre de 2016: Plazo para la inscripción

8 de noviembre de 2016 de 6:00 a.m. a 6:00 p.m.: Día de la elección

3

CONOZCA MÁS SOBRE LAS ELECCIONES



FEDERAL



ESTATAL



LOCAL

CARGOS A
ELEGIR

**PRESIDENTE
SENADOR
DIPUTADO**

**GOBERNADOR
LEGISLATOR
SECRETARÍA**

**ALCALDE
CONSEJO MUNICIPAL
JUEZ**

4

CONOZCA MÁS SOBRE LOS CANDIDATOS

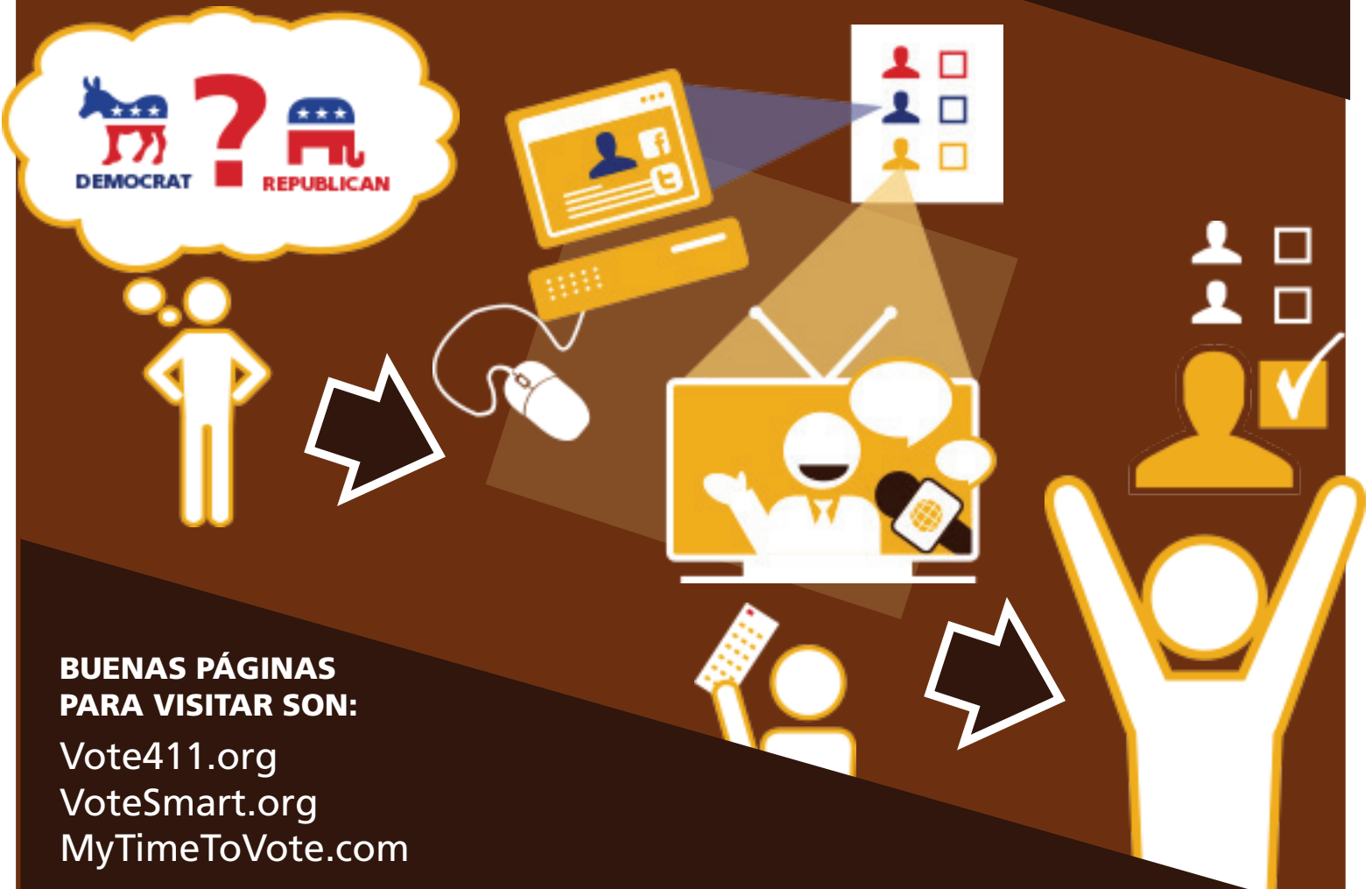

**BUENAS PÁGINAS
PARA VISITAR SON:**

Vote411.org

VoteSmart.org

MyTimeToVote.com

5

DÓNDE VOTAR



Precinct Code: XXXX
 Precinct Name: PRECINCT XXX XX DISTRICT
 PRECINCT XXX XX DISTRICT

This is where you will find the address.

For more information, please contact your County Clerk's Office:
 Johnna Doe
 555 BARRET STREET STE 150
 LOUISVILLE KY 40204-1782

¿DÓNDE? *Vea el aviso o en línea.*

SITIO WEB: ags2.lojic.org/WhereDoIVote/



PODRÍA SER EN...



UNA ESCUELA



UNA IGLESIA



UNA ESTACIÓN DE BOMBEROS

6

TRANPORTE

¿NECESITAS UN EMPUJÓN?



(502) 589-3188

LLAME A Kentuckians For The Commonwealth.

7

PIDA EL DÍA LIBRE DEL TRABAJO

LEY DE KENTUCKY:

Tiene que preguntar en el trabajo con al menos **UN DÍA** de antelación si necesita tiempo libre no remunerado para votar, pero su empleador **TIENE** que darle tiempo (si decide qué momento).

NOVEMBER 2016

S	M	T	W	T	F	S
30	31	1	2	3	4	5
6	7	8	9	10	11	12
13	14	15	16	17	18	19
20	21	22	23	24	25	26
27	28	29	30	1	2	3

8

EL VOTO AUSENTE

¿No puede dejar su casa el día de las elecciones? ¿Trabaja de las 6 a.m. a las 6 p.m. el 8 de noviembre? ¿Estará fuera del condado de Jefferson? ¿Tiene un compromiso todo el día?

Solicite una papeleta de voto ausente.

PREGUNTAS SOBRE EL VOTO AUSENTE: VOTO AUSENTE EN LÍNEA:

Teléfono: 502.574.6100

Fax: 502.574.5014

Correo electrónico: absentee@jeffersoncountyclerk.org

Elections.JeffersonCountyClerk.org/Absentee_Voting.shtml

<https://JeffersonCountyClerk.org/AbsAppRequest/>

9 CÓMO VOTAR

COMIENCE

REGÍSTRESE....



CON LA IDENTIFICACIÓN



RELLENE POR COMPLETO



TERMINE

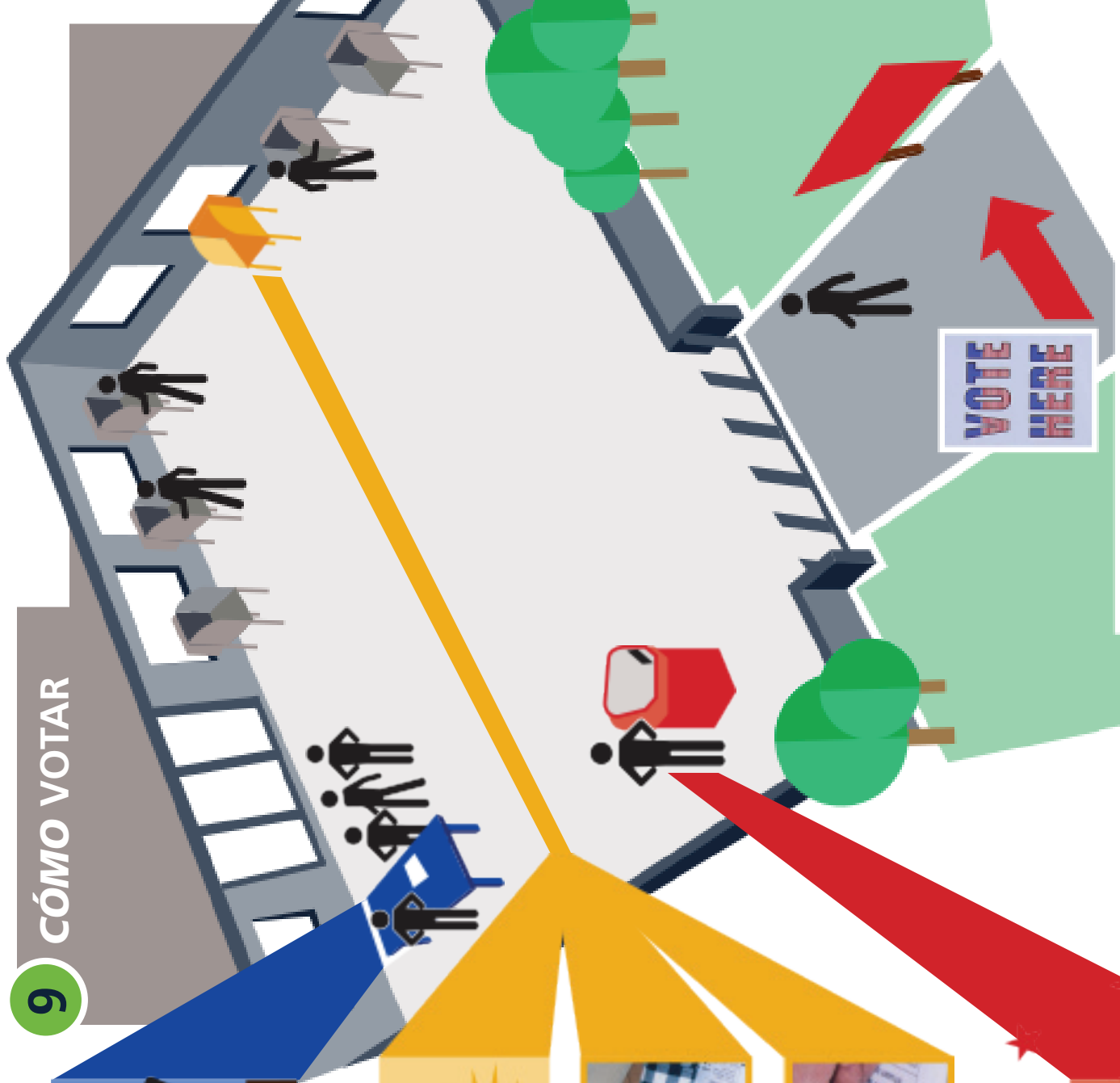

Assisting Kennedy I Home For Retirement

