

# GUIDE DE VOTE DES NOUVEAUX CITOYENS

VOULEZ-VOUS VOTER ?



1

## INSCRIVEZ-VOUS POUR VOTER



GoVoteKy.com



PRENEZ UNE CARTE : L'Election Center (701 W. Ormsby Ave suite 301)

2

## VÉRIFIEZ VOTRE COURRIER

### Voter Registration Notice

Dear Voter:

Your application to register to vote has been received and a polling place and precinct information.

Precinct Code: **XXX**

Precinct Name: **PRECINCT XXX XX DISTRICT**

800-371-0000 You MUST answer questions A & B before completing this form. 4010201

A. Are you a citizen of the United States of America? YES NO  
 B. Will you be 18 years of age on or before election day? YES NO

Classify:  New Registration  Address Change  Precinct Change  Precinct Change

PRECINCT CODE: \_\_\_\_\_ PRECINCT NAME: \_\_\_\_\_

YOUR COUNTY NUMBER: \_\_\_\_\_ YOUR CITY (or CITY): \_\_\_\_\_ YOUR STATE (or STATE): \_\_\_\_\_ YOUR ZIP CODE: \_\_\_\_\_

LAST NAME: \_\_\_\_\_ FIRST NAME: \_\_\_\_\_ MIDDLE NAME: \_\_\_\_\_ SEX (M or F): \_\_\_\_\_

DATE OF BIRTH (MM/DD/YYYY): \_\_\_\_\_ AGE: \_\_\_\_\_ CITY: \_\_\_\_\_ ZIP CODE: \_\_\_\_\_

DATE AND WHERE YOU GOT YOUR MAIL (MM/DD/YYYY AND CITY): \_\_\_\_\_

MAILING ADDRESS (Street, Apt. #, P.O. Box #, etc.): \_\_\_\_\_

APR 15, 2016

STATE BOARD OF ELECTIONS

POSTAGE WILL BE PAID BY ADDRESSEE

NO POSTAGE  
 NECESSARY  
 IF MAILED  
 IN THE  
 UNITED STATES



POSTEZ À :  
 State Board of Elections  
 140 Walnut St.  
 Frankfort, KY 40601

John Doe  
 Kentucky Secretary of State

Voter Registration Notice

Dear Voter:

Your application to register to vote has been received and accepted. The following is your polling place and precinct information.

Precinct Code: **XXX**

Precinct Name: **PRECINCT XXX XX DISTRICT**

PRECINCT XXX XX DISTRICT

Voici où vous trouverez l'adresse.

For more information, please contact your County Clerk's Office:

Johnna Dow  
 100 BARSBY STREET STE 110  
 LOUISVILLE KY 40204-5782  
 (502) 593-4100

VISIT THE SECRETARY OF STATE WEBSITE AT [SOLIC.GOV](http://SOLIC.GOV)



## DATES À CONNAÎTRE

11 octobre 2016 : Clôture des inscriptions

8 novembre 2016 de 6 heures à 18 heures : Jour des Élections

3

## EN APPRENDRE AU SUJET DES ÉLECTIONS



**FÉDÉRAL**



**ÉTAT**



**LOCAL**

POSTES  
ÉLUS

PRÉSIDENT  
SÉNATEUR  
REPRÉSENTANT

GOUVERNEUR  
LÉGISLATEUR  
SECRÉTAIRE

MAIRE  
CONSEIL DE VILLE  
JUGE

4

## DÉCOUVREZ LES CANDIDATS

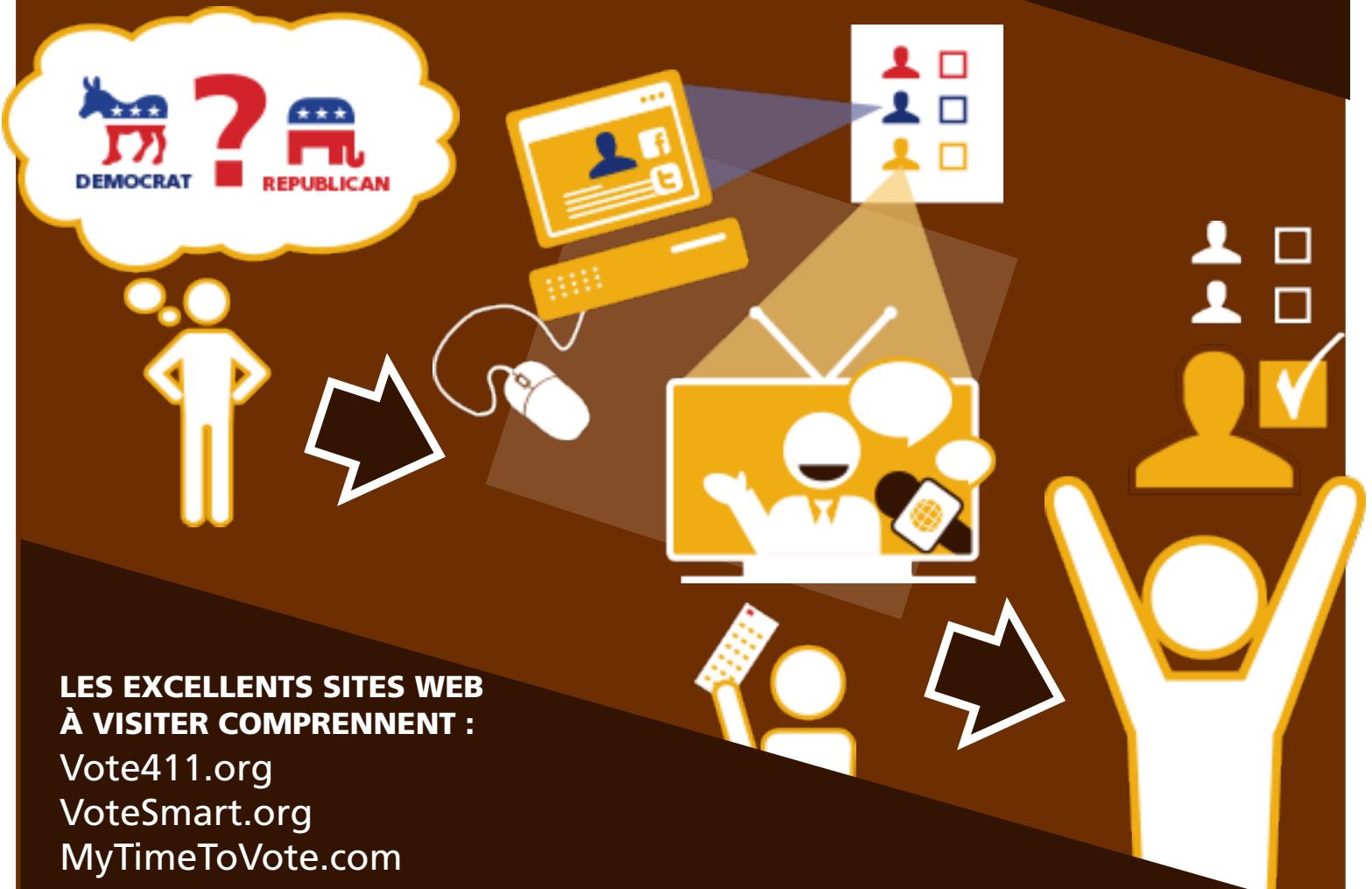

LES EXCELLENTS SITES WEB  
À VISITER COMPRENNENT :

[Vote411.org](http://Vote411.org)

[VoteSmart.org](http://VoteSmart.org)

[MyTimeToVote.com](http://MyTimeToVote.com)

5

## OÙ VOTER



Precinct Code: XXXX  
 Precinct Name: PRECINCT XXXX XX DISTRICT  
 PRECINCT XXXX XX DISTRICT

**This is where you will find the address.**

For more information, please contact your County Clerk's Office:  
 Johnna Doe  
 555 BARRET STREET STE 150  
 LOUISVILLE KY 40204-1782

OÙ Vérifiez l'avis ou en ligne.

SITE WEB : [ags2.lojic.org/WhereDoIVote/](http://ags2.lojic.org/WhereDoIVote/)



POURRAIT ÊTRE DANS UNE....



ÉCOLE



ÉGLISE



CASERNE DE  
POMPIERS

6

## TRANSPORT

VOUS AVEZ BESOIN  
D'UN TRANSPORT ?

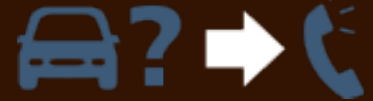

**(502) 589-3188**

APPELEZ Kentuckians For The  
Commonwealth.

7

DEMANDEZ DES  
CONGÉS

## LOI DU KENTUCKY :

Vous devez demander au travail  
au moins **UN JOUR** à l'avance si  
vous avez besoin d'une période  
de congé non rémunéré pour  
voter, mais votre employeur **DOIT**  
vous donner du temps (il choisit  
ce temps).

NOVEMBRE 2016

D	L	M	M	J	V	S
30	31	1	2	3	4	5
6	7	8	9	10	11	12
13	14	15	16	17	18	19
20	21	22	23	24	25	26
27	28	29	30	1	2	3

8

VOTE PAR  
PROCURATION

Vous ne pouvez pas sortir de chez vous le Jour des Élections ? Le 8 novembre 2016, vous travaillez de 6 heures à 18 heures ? Serez-vous à l'extérieur du Comté de Jefferson ? Vous avez un rendez-vous toute la journée ?

Faites appel au vote par procuration.

QUESTIONS SUR LE VOTE PAR  
PROCURATION :

Téléphone : 502.574.6100

Télécopieur : 502.574.5014

Courriel : [absentee@jeffersoncountyclerk.org](mailto:absentee@jeffersoncountyclerk.org)

## VOTE PAR PROCURATION EN LIGNE :

[Elections.JeffersonCountyClerk.org/Absentee\\_Voting.shtml](http://Elections.JeffersonCountyClerk.org/Absentee_Voting.shtml)

<https://JeffersonCountyClerk.org/AbsAppRequest/>

9 COMMENT VOTER

COMMENCEZ IDENTIFIEZ-VOUS....

AVEC UNE PIÈCE D'IDENTITÉ



REPLISSEZ COMPLÈTEMENT

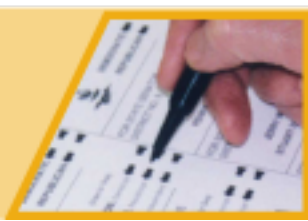

FIN

