

နိုင်ငံသားအသစ်များ မဲပေးရန် လမ်းညွှန်

မဲပေးချင်ပါသလား။



၁ မှတ်ပုံတင်ရန် မဲပေးရန်

GoVoteKy.com

ဆွို့ ဗဟုတဝ် ကတ်တစ်ခု ရွေးချယ်ရန် -
ရွေးကောက်ပွဲစင်တာ (701 W. Ormsby Ave suite 301)

လိပ်မူပေးပို့ ရန် -
ပြည်နယ် ရွေးကောက်ပွဲများ
ဘုတ်အဖွဲ့
140 Walnut St.
Frankfort, KY 40601

၂ သင့်မေးလ်စစ်ဆေးရန်

Voter Registration Notice
Dear Voter:
Your application to register to vote has been received and a polling place and precinct information.

Precinct Code: **XXX**
Precinct Name: PRECINCT **XXX XX** DISTRICT

John Doe
Kentucky Secretary of State

Voter Registration Notice
Dear Voter:
Your application to register to vote has been received and accepted. The following is your polling place and precinct information.

Precinct Code: **XXX**
Precinct Name: PRECINCT **XXX XX** DISTRICT
PRECINCT **XXX XX** DISTRICT

ဤနေရာတွင်လိပ်စာတွေ့နိုင်သည်။

For more information, please contact your County Clerk's Office:
Johnal Doe
100 BARRETT STREET STE 110
LOUISVILLE KY 40204-5782
(502) 593-4100

VISIT THE SECRETARY OF STATE WEBSITE AT SOLICUOVY

ရက်စွဲများ သိရှိရန်

အောက်တိုဘာ ၁၁၊ ၂၀၁၆ - မှတ်ပုံတင်ရန် နောက်ဆုံးအချိန်

နိုဝင်ဘာ ၈၊ ၂၀၁၆ နံနက် ၆း၀၀ နာရီမှ-ညနေ ၆း၀၀ နာရီ - ရွေးကောက်ပွဲနေ့

၃

ရွေးကောက်ပွဲအကြောင်း လေ့လာရန်



ပြည်ထောင်စု ဖက်ဒရယ်



ပြည်နယ်



ဒေသန္တရ

ရာထူးများ ရွေးချယ်တင်မြောက်ပြီး

<p>သမ္မတ အထက်လွှတ်တော်အမတ် ကိုယ်စားလှယ်</p>	<p>ပြည်နယ်အုပ်ချုပ်ရေးမှူး ဥပဒေပြုလွှတ်တော်အမတ် အတွင်းရေးမှူး</p>	<p>မြို့တော်ဝန် မြို့တော်ကောင်စီ တရားသူကြီး</p>
-----------------------------------------------------	---------------------------------------------------------------------------	---------------------------------------------------------

၄

ကိုယ်စားလှယ်များအကြောင်းလေ့လာရန်

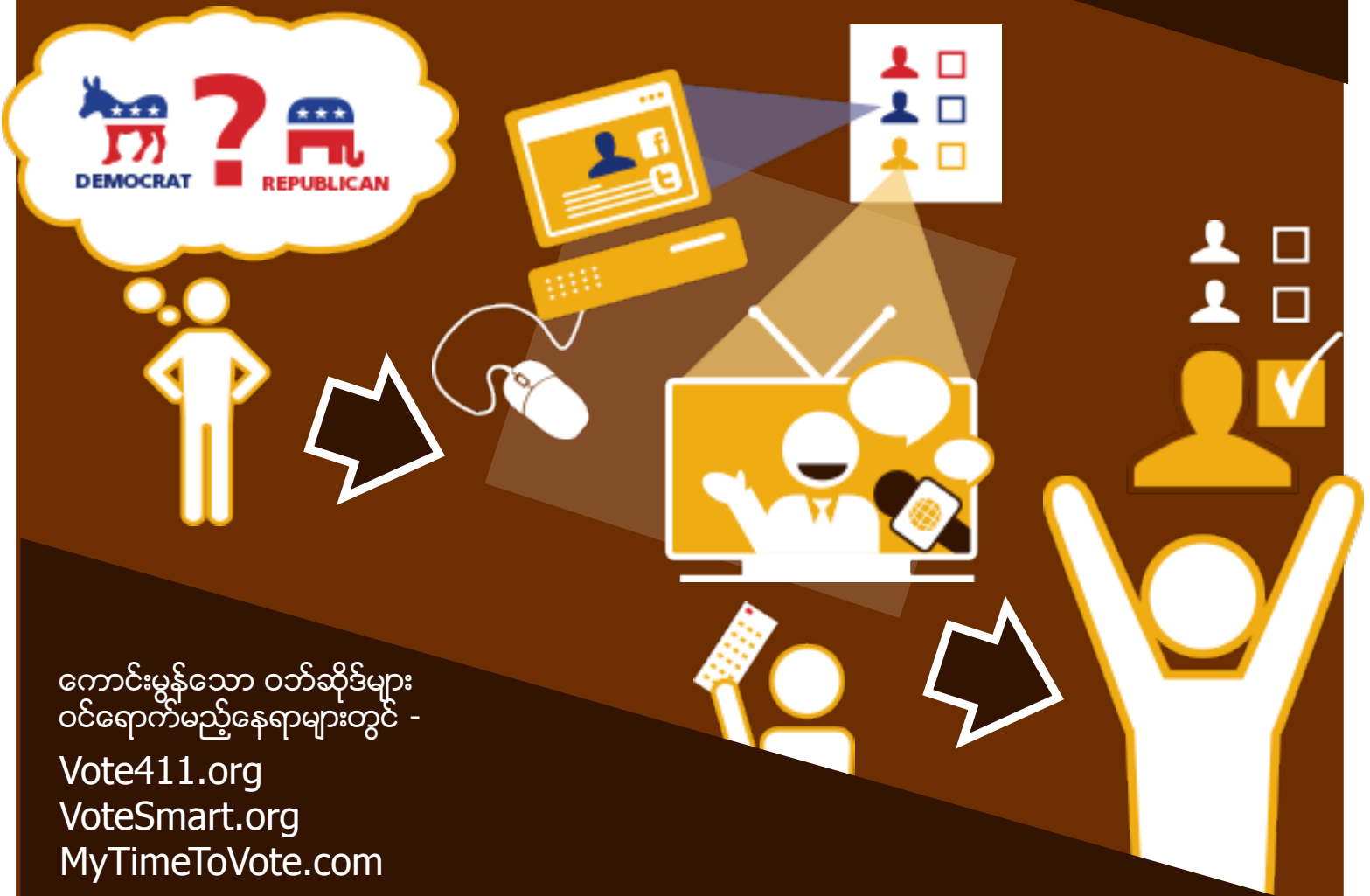

ကောင်းမွန်သော ဝတ်ဆိုင်များ
ဝင်ရောက်မည့်နေရာများတွင် -
Vote411.org
VoteSmart.org
MyTimeToVote.com

၅ မဲပေးမည့်နေရာ



Precinct Code: XXXX
 Precinct Name: PRECINCT XXXX XX DISTRICT
 PRECINCT XXXX XX DISTRICT

This is where you will find the address.

For more information, please contact your County Clerk's Office:
 Johnna Doe
 555 BARRET STREET STE 150
 LOUISVILLE KY 40204-1782



ဘယ်မှာလဲ။ အသိပေးချက် သို့ မဟုတ် အွန်လိုင်း တွင်စစ်ဆေးရန်။

ဝဘ်ဆိုက်- ags2.lojic.org/WhereDoIVote/

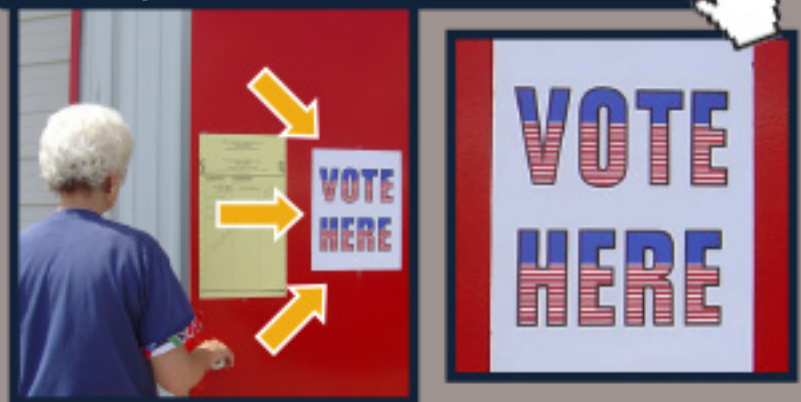

ဖြစ်နိုင်သည်မှာ....



ကျောင်း



ဘုရားကျောင်း



မီးသတ်ရုံး

၆ သယ်ယူပို့ဆောင်ရေး

ကားကြိုစီးရန် လိုအပ်သလား။

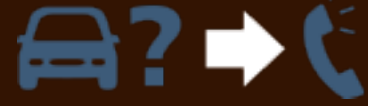

(၅၀၂) ၅၈၉-၃၁၈၈
 ခေါ်ဆိုရန် Kentuckians For The Commonwealth

၇ မေးမြန်းရန် အလုပ်အားလပ်ရက်

ကင်တပ်ခ်ကီ ဥပဒေ- မဲပေးရန်အတွက် လုပ်အားခမဲ့ အလုပ်အားလပ်ရက်ယူရန် လိုအပ်ပါက လုပ်ငန်းခွင်မှ အနည်းဆုံး တစ်ရက် ကြိုတင်ခွင့်ယူရန် လိုအပ်သော်လည်း၊ သင့်အလုပ်ရှင်က အချိန်ပေးပါမည် (အလုပ်ရှင်များက အချိန်ရွေးချယ်မည်)။

နိုဝင်ဘာ ၂၀၁၆

S	M	T	W	T	F	S
30	31	1	2	3	4	5
6	7	8	9	10	11	12
13	14	15	16	17	18	19
20	21	22	23	24	25	26
27	28	29	30	1	2	3

၈ ပျက်ကွက်သူ မဲပေးရန်

ရွေးကောက်ပွဲနေ့ မှာ အိမ်မှ သင်မထွက်နိုင်ဘူးလား။ နိုဝင်ဘာ ၈ မှာ နံနက် ၆နာရီ-ညနေ ၆နာရီအထိ အလုပ်လုပ်နေမှာလား။ ဂျေဖာဆင်ခရိုင်ပြင်ပမှာ သင်ရောက်နေမှာလား။ တစ်နေ့ကုန် ချိန်ဆိုချက်တစ်ခု ရှိပါသလား။

ပျက်ကွက်သူ မဲပုံးတစ်ခု တောင်းဆိုရန်

ပျက်ကွက်သူ မဲပေးရန် မေးခွန်းများ -
 ဖုန်း - ၅၀၂.၅၇၄.၆၁၀၀
 ဖက်စ် - ၅၀၂.၅၇၄.၅၀၁၄အီးမေးလ် -
absentee@jeffersoncountyclerk.org

အွန်လိုင်းမှ ပျက်ကွက်သူ မဲပေးရန် -
Elections.JeffersonCountyClerk.org/Absentee_Voting.shtml
<https://JeffersonCountyClerk.org/AbsAppRequest/>

စတင်ပါ
ဝင်ရောက်ပါ...

ဆိုင်ခွင့်



မဲပေးရန် နည်းလမ်း



ပြီးဆုံးပြီ

